

CADASTRO DE NASCENTES **“ In Satellite ”**

Número da nascente: CD-369A

Data: 17/09/2015

Endereço: Fazenda Santa Tereza

Bairro:

Localização: () Zona Urbana (X) Zona Rural

Proprietário da área onde se localiza a nascente:

(X) Área particular

() Área pública

Nome do proprietário:

Telefone para contato:

Informações da nascente:

Corpo d'água alimentado: Córrego da Santa Tereza

Bacia: Rio Jundiá

Sub-bacia: Córrego da Santa Tereza

Tipo de afloramento: Canal de Drenagem.

Classificação: () Olho D'água () Nascente

() Perene () Intermitente

Coordenadas geográficas – UTM (sirgas 2000): 23 K

E: 286.003 **S:** 7.444.177

Elevação: 759 metros (aproximadamente)

Destinação da propriedade onde a nascente está localizada:

Pastagem.

Interferências antrópicas diretamente ligadas à nascente:

Tipo da vegetação em torno da nascente:

Aparentemente capim e algumas árvores nativas.

Observações:

- Consta como nascente na carta do IBGE 1973;
- Consta como nascente intermitente na carta do IGC 2002;
- Na investigação foi classificada como Canal de drenagem, devido à apuração nas cartas e no *Google Earth 2015*.

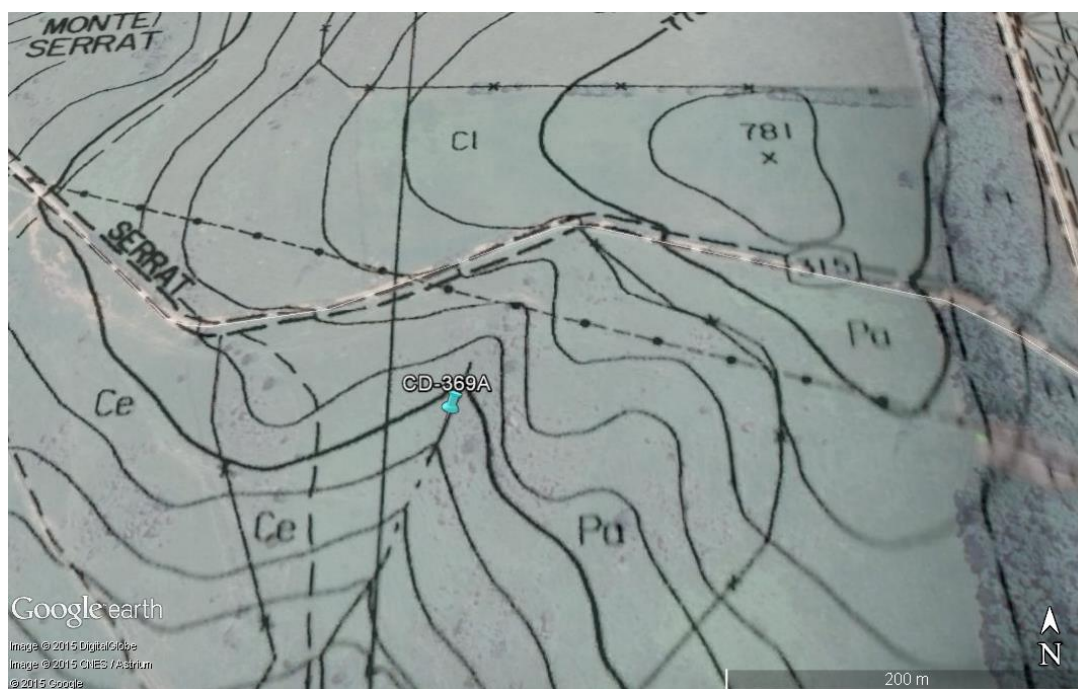

Foto 01: Imagem aérea, localização e em torno.