

## **CADASTRO DE NASCENTES** **"In Satellite"**

**Número da nascente:** CD-542

**Data:** 17/09/2015

**Endereço:** Alameda Comendador Dr. Santoro Mirone

**Bairro:**

**Localização:** ( ) Zona Urbana (X) Zona Rural

**Proprietário da área onde se localiza a nascente:**

(X) Área particular

( ) Área pública

**Nome do proprietário:**

**Telefone para contato:**

**Informações da nascente:**

**Corpo d'água alimentado:** Ribeirão da Grama

**Bacia:** Rio Jundiá

**Sub-bacia:** Ribeirão da Grama

**Tipo de afloramento:** Canal de Drenagem.

**Classificação:** ( ) Olho D'água ( ) Nascente

( ) Perene

( ) Intermitente

**Coordenadas geográficas – UTM (sirgas 2000):** 23 K

**E:** 281.500 **S:** 7.434.929

**Elevação:** 782 metros (aproximadamente)

**Destinação da propriedade onde a nascente está localizada:**

Pastagem.

**Interferências antrópicas diretamente ligadas à nascente:**

**Tipo da vegetação em torno da nascente:**

Aparentemente gramíneas.

**Observações:**

- Não consta como nascente na carta do IBGE 1973;
- Consta como nascente intermitente na carta do IGC 2002;
- Na investigação foi classificada como Canal de Drenagem, devido à apuração nas cartas e no *Google Earth 2015*.

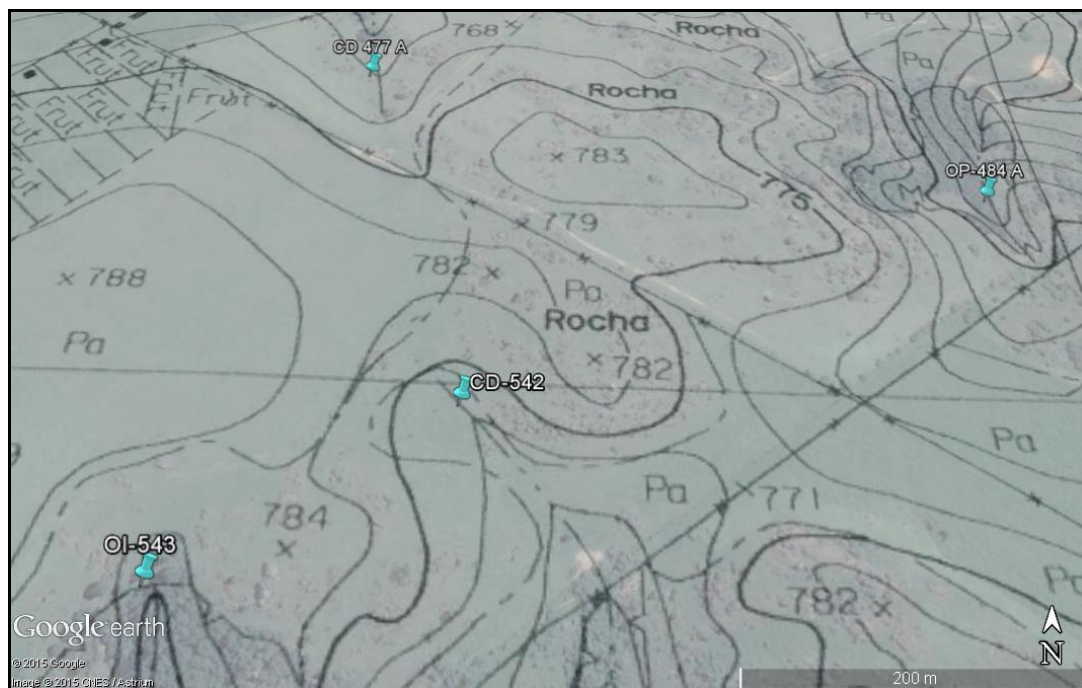

**Foto 01:** Imagem aérea, localização e em torno.