

## **CADASTRO DE NASCENTES** **"In Satellite"**

**Número da nascente:** OI-618

**Data:** 23/09/2015

**Endereço:** Alameda Comendador Dr. Santoro Mirone

**Bairro:** Vale das Laranjeiras

**Localização:** ( ) Zona Urbana (X) Zona Rural

**Proprietário da área onde se localiza a nascente:**

(X) Área particular

( ) Área pública

**Nome do proprietário:**

**Telefone para contato:**

**Informações da nascente:**

**Corpo d'água alimentado:** Córrego da Grama Velha

**Bacia:** Rio Jundiá

**Sub-bacia:** Córrego da Barrinha

**Tipo de afloramento:** Nascente de encosta.

**Classificação:** (X) Olho D'água ( ) Nascente

( ) Perene

(X) Intermitente

**Coordenadas geográficas – UTM (sirgas 2000):** 23 K

**E:** 275.121 **S:** 7.437.779

**Elevação:** 603 metros (aproximadamente)

**Destinação da propriedade onde a nascente está localizada:**

**Interferências antrópicas diretamente ligadas à nascente:**

**Tipo da vegetação em torno da nascente:**

Aparentemente vegetação nativa bastante preservada.

**Observações:**

- Consta como nascente na carta do IBGE 1973;
- Consta como nascente intermitente na carta do IGC 2002;
- Na investigação foi classificada como Olho D'Água intermitente, devido a apuração nas cartas e no Google Earth;
- Olho D'Água Intermitente da NP-581.

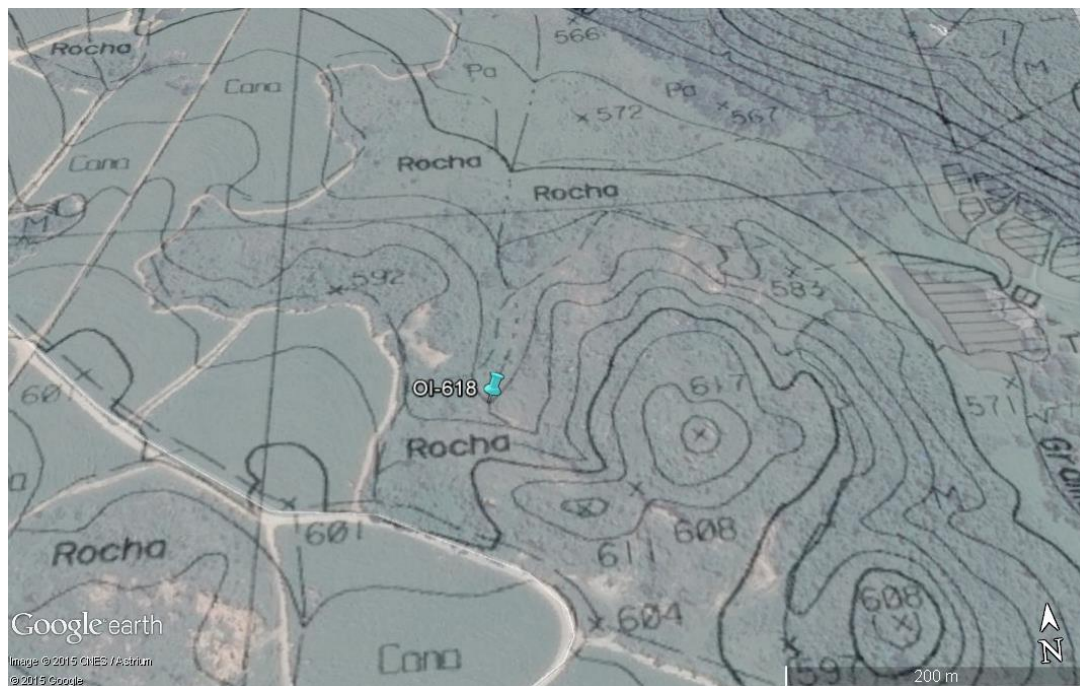

**Foto 01:** Imagem aérea, localização e em torno.