

CADASTRO DE NASCENTES
“In Loco”**Número da nascente:** OP-153**Data:** 29/04/2015**Endereço:** Rota dos Cavaleiros**Bairro:** Jardim Bela Vista**Localização:** (X) Zona Urbana () Zona Rural**Proprietário da área onde se localiza a nascente:**

() Área particular

(X) Área pública

Nome do proprietário:**Telefone para contato:****Informações da nascente:****Corpo d'água alimentado:** Córrego do Barnabé**Bacia:** Rio Jundiá**Sub-bacia:** Córrego do Barnabé**Tipo de afloramento:** Nascente difusa, sem acúmulo inicial de água**Classificação:** (X) Olho d'água () Nascente

(X) Perene () Intermitente

Coordenadas geográficas – UTM (sirgas 2000): 23 K**E:** 270.655 **S:** 7.447.026**Elevação:** 643 metros (aproximadamente)**Destinação da propriedade onde a nascente está localizada:**

Área verde urbana.

Interferências antrópicas diretamente ligadas à nascente:

- Escoamento superficial;
- Estradas e travessia na APP;
- Galeria de águas pluviais.

Tipo da vegetação em torno da nascente:

Vegetação arbórea isolada e gramíneas do tipo invasoras (braquiária).

Observações:

- Sem Isolamento;
- Consta como nascente na carta do IBGE 1973;
- Consta como nascente na carta do IGC 2002;
- Na investigação foi classificada como Olho D'Água perene, afloramento constante;
- Olho D'Água Perene da NP-185.



Foto 01: Imagem aérea, localização e em torno.



Foto 02: Localização.

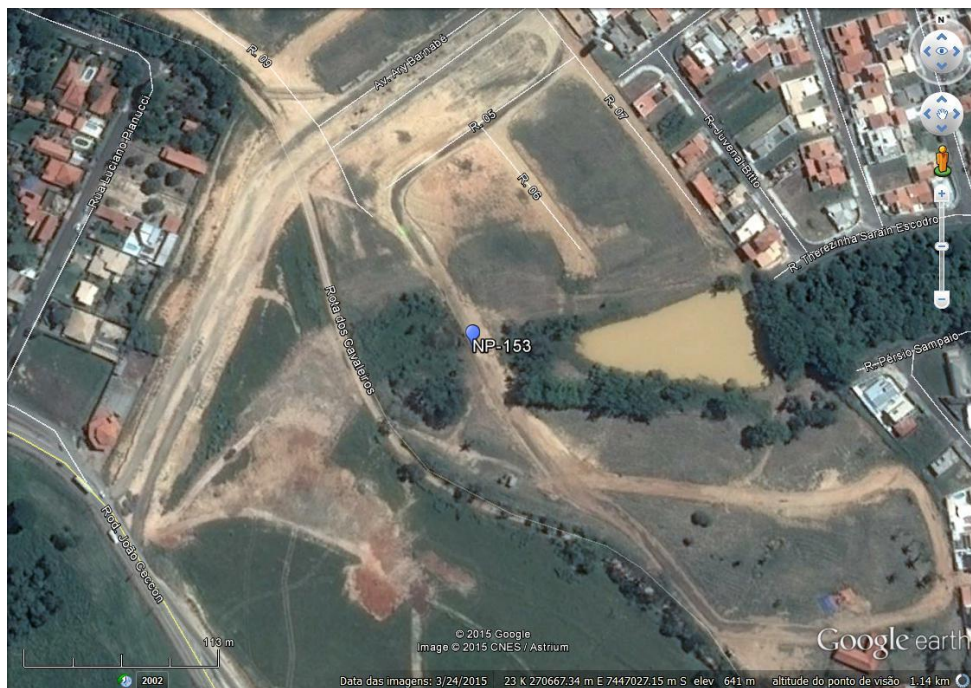

Foto 03: Próximo ao afloramento



Foto 04: Barramento á jusante da nascente



Foto 05: Travessia sobre canal da nascente