

CADASTRO DE NASCENTES **“In Satellite”**

Número da nascente: NP-567

Data: 22/10/2015

Endereço: Rua Senai

Bairro:

Localização: () Zona Urbana (X) Zona Rural

Proprietário da área onde se localiza a nascente:

(X) Área particular

() Área pública

Nome do proprietário:

Telefone para contato: -

Informações da nascente:

Corpo d'água alimentado: Afluente Rio Jundiáí

Bacia: Rio Jundiáí

Sub-bacia: Afluente Rio Jundiáí

Tipo de afloramento: Nascente de encosta, sem acúmulo inicial de água.

Classificação: () Olho D'água (X) Nascente

(X) Perene

() Intermitente

Coordenadas geográficas – UTM (sirgas 2000): 23 K

E: 271.188 **S:** 7.436.298

Elevação: 610 metros (aproximadamente)

Destinação da propriedade onde a nascente está localizada:

Interferências antrópicas diretamente ligadas à nascente:

Tipo da vegetação em torno da nascente:

Aparentemente vegetação nativa bastante preservada.

Observações:

- Consta como nascente na carta IBGE 1973;
- Consta como nascente intermitente na carta IGC 2002;
- Na investigação foi classificada como Nascente Perene, devido apuração nas cartas topográficas e Google Earth ;
- Nascente Perene do Afluente do Rio Jundiáí – Fazenda São Luiz.

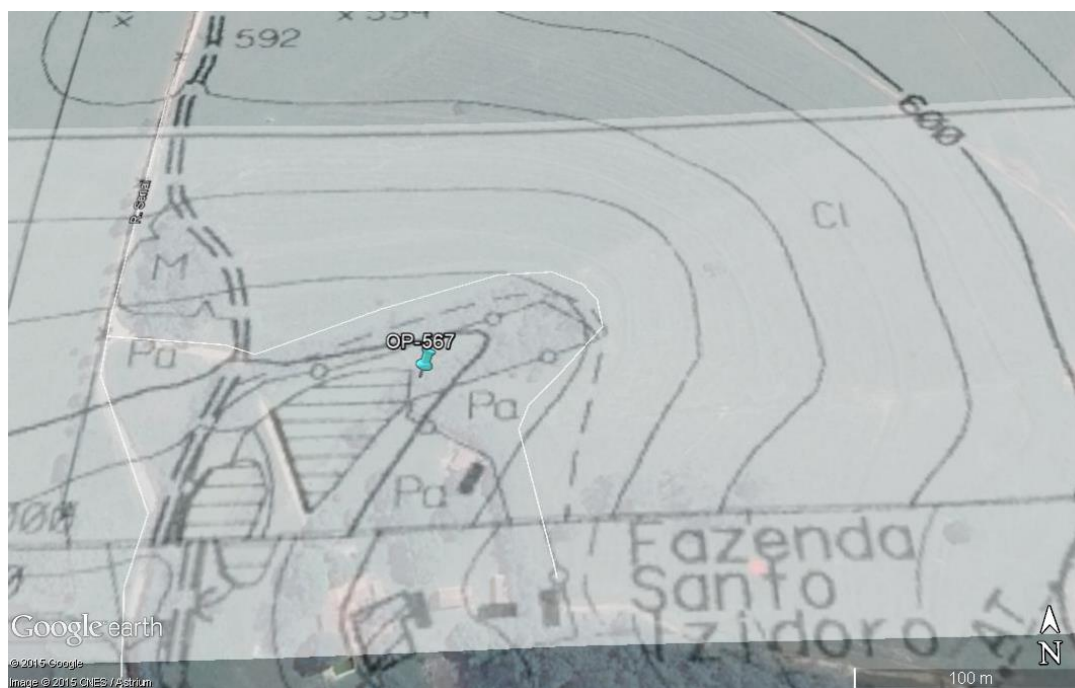

Foto 01: Imagem aérea, localização e em torno.