

CADASTRO DE NASCENTES
“ In Satellite ”**Número da nascente:** OI-109**Data:** 01/06/2015**Endereço:** Alameda porteira de ferro**Bairro:****Localização:** (X) Zona Urbana () Zona Rural**Proprietário da área onde se localiza a nascente:**

(X) Área particular

() Área pública

Nome do proprietário:**Telefone para contato:****Informações da nascente:****Corpo d'água alimentado:** Córrego do Morro Torto**Bacia:** Rio Capivari-Mirim **Sub bacia:** Córrego do Morro Torto**Tipo de afloramento:** Nascente de encosta/Intermitente**Classificação:** (X) Olho D'água () Nascente

() Perene

(X) Intermitente

Coordenadas geográficas – UTM (sirgas 2000): 23 K**E:** 275.479 **S:** 7.450.112**Elevação:** 600 metros (aproximadamente)**Destinação da propriedade onde a nascente está localizada:****Interferências antrópicas diretamente ligadas à nascente:****Tipo da vegetação em torno da nascente:**

Aparentemente vegetação nativa preservada.

Observações:

- Não consta como nascente na carta do IBGE 1973;
- Consta como nascente na carta do IGC 2002;
- Na investigação foi classificada como olho d'água intermitente, devido à apuração nas cartas e no *Google Earth 2015*;
- Olho D'água Intermitente da NP-112.

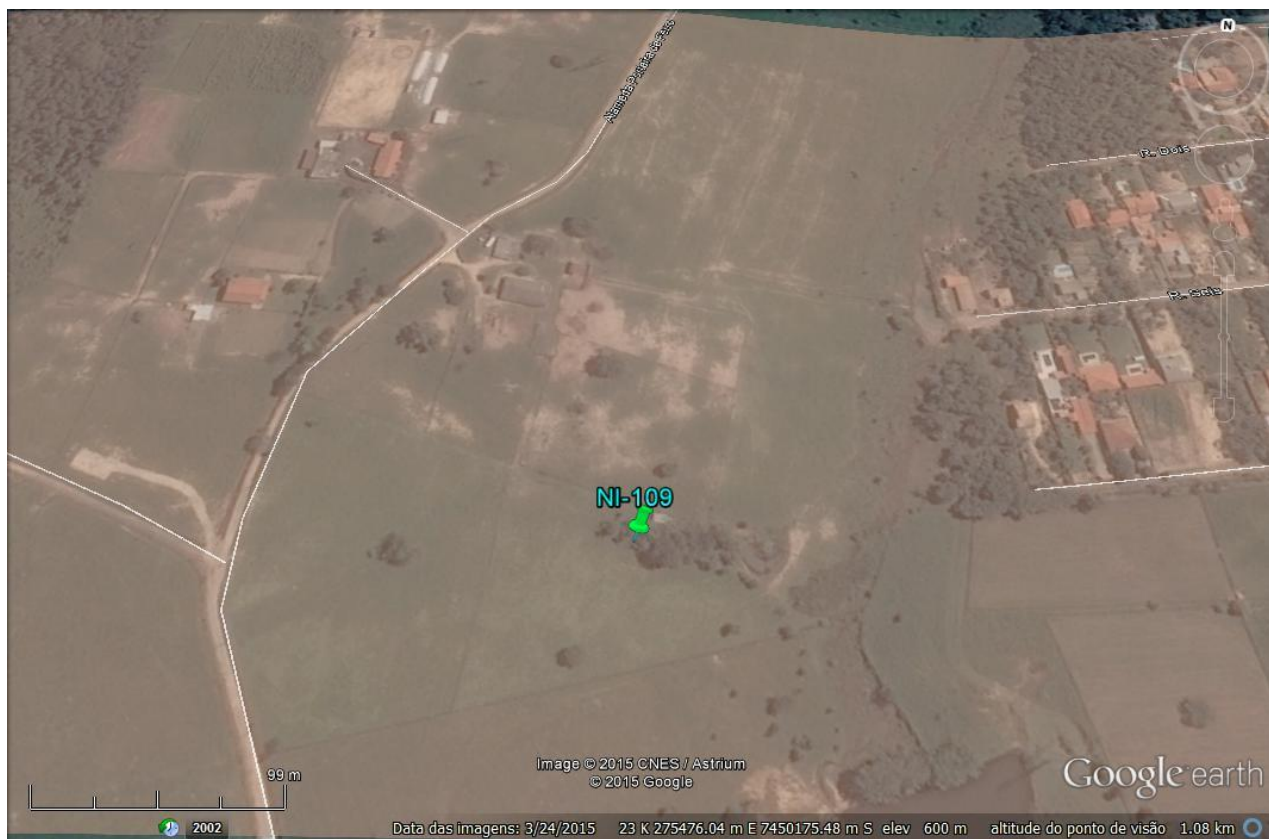

Foto 01: Imagem aérea, localização e em torno.