

CADASTRO DE NASCENTES **" In Satellite "**

Número da nascente: OI-343

Data: 15/09/2015

Endereço: Fazenda Itaoca, Rodovia Lix da Cunha

Bairro:

Localização: () Zona Urbana (X) Zona Rural

Proprietário da área onde se localiza a nascente:

(X) Área particular

() Área pública

Nome do proprietário:

Telefone para contato:

Informações da nascente:

Corpo d'água alimentado: Afluente Rio Capivari-Mirim

Bacia: Rio Capivari-Mirim **Sub-bacia:** Afluente Rio Capivari-Mirim

Tipo de afloramento: Nascente de encosta.

Classificação: (X) Olho D'água () Nascente

() Perene (X) Intermitente

Coordenadas geográficas – UTM (sirgas 2000): 23 K

E: 283.901 **S:** 7.446.134

Elevação: 733 metros (aproximadamente)

Destinação da propriedade onde a nascente está localizada:

Pastagem

Interferências antrópicas diretamente ligadas à nascente:

Tipo da vegetação em torno da nascente:

Aparentemente vegetação nativa preservada..

Observações:

- Consta como nascente na carta do IBGE 1973;
- Consta como nascente intermitente na carta do IGC 2002;
- Na investigação foi classificada como Olho D'água intermitente, devido à apuração nas cartas e no *Google Earth 2015*;
- Olho D'água intermitente da NP-347.

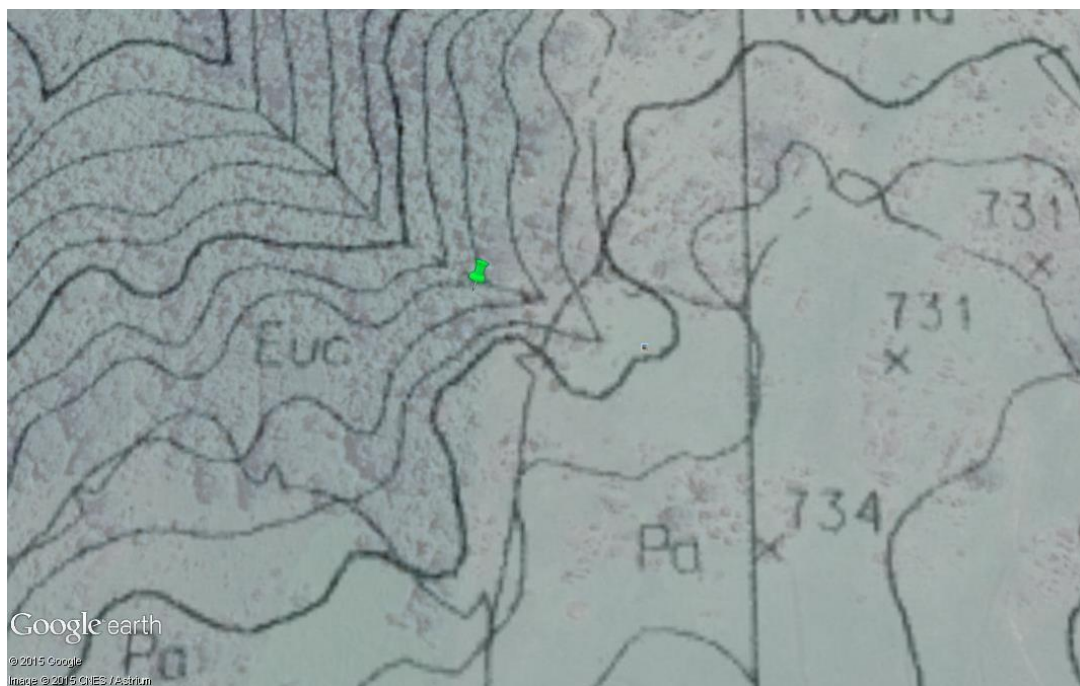

Foto 01: Imagem aérea, localização e em torno.