

CADASTRO DE NASCENTES **“ In Satellite ”**

Número da nascente: CD – 25a

Data: 03/06/2015

Endereço: Acesso pela Alameda Vale do Sol

Bairro: Sítio Arvore Grande – IGC 2002

Localização: () Zona Urbana (X) Zona Rural

Proprietário da área onde se localiza a nascente:

(X) Área particular

() Área pública

Nome do proprietário:

Telefone para contato:

Informações da nascente:

Corpo d'água alimentado: Rio Capivari Mirim

Bacia: Rio Capivari-Mirim **Sub-bacia:** Denominação IBG – Fazenda São João

Tipo de afloramento: Canal de drenagem, a montante do afloramento, NI-25.

Classificação: () Olho D'água () Nascente

() Perene () Intermitente

Coordenadas geográficas – UTM (sirgas 2000): 23 K

E: 271.288,00 **S:** 7.452.650,00

Elevação: 590 metros (aproximadamente)

Destinação da propriedade onde a nascente está localizada:

Agricultura.

Interferências antrópicas diretamente ligadas à nascente:

Tipo da vegetação em torno do canal:

Aparentemente vegetação nativa bastante preservada.

Observações:

- Consta como nascente perene na carta do IBGE 1973;
- Consta como afloramento intermitente na carta do IGC 2002;
- Na investigação foi classificada como canal de drenagem devido à apuração nas cartas e no *Google Earth de 2002 a 2015*.



Foto 01: Imagem aérea, localização e em torno - 2015.

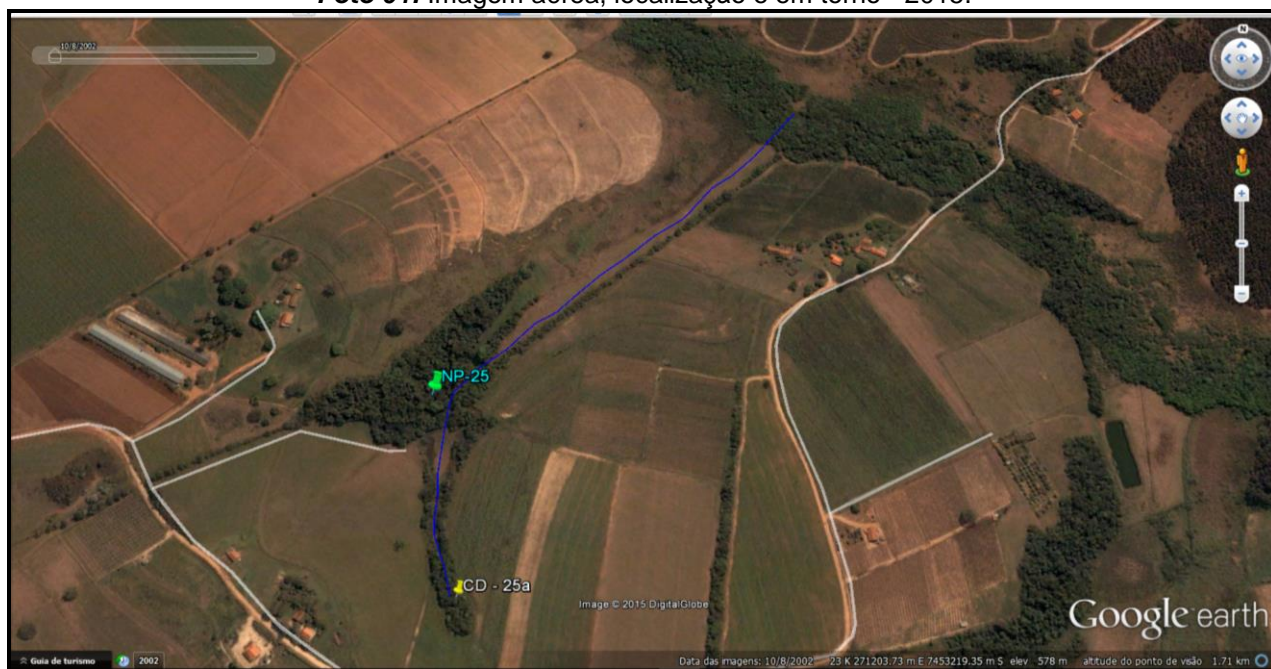

Foto 02: Imagem aérea, localização e em torno – 2002

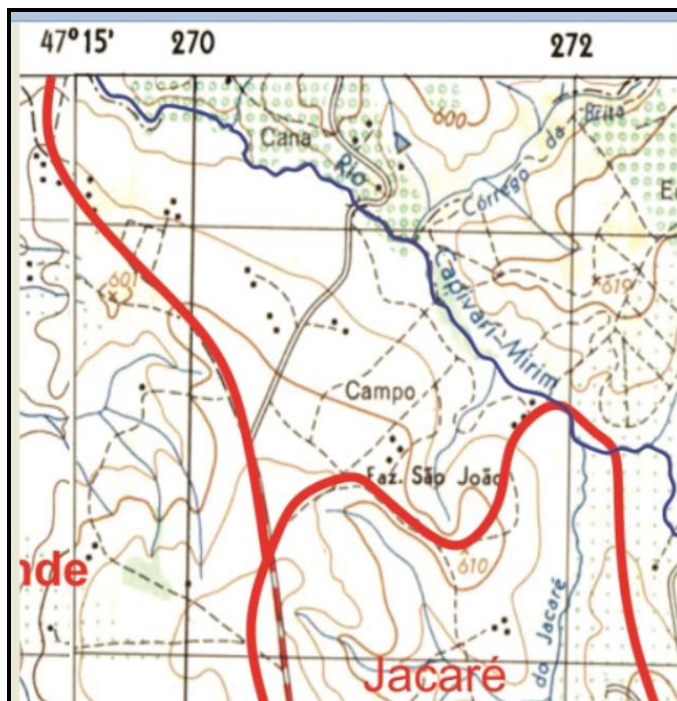

Foto 03: IBGE - 1973, representação nascente perene.