

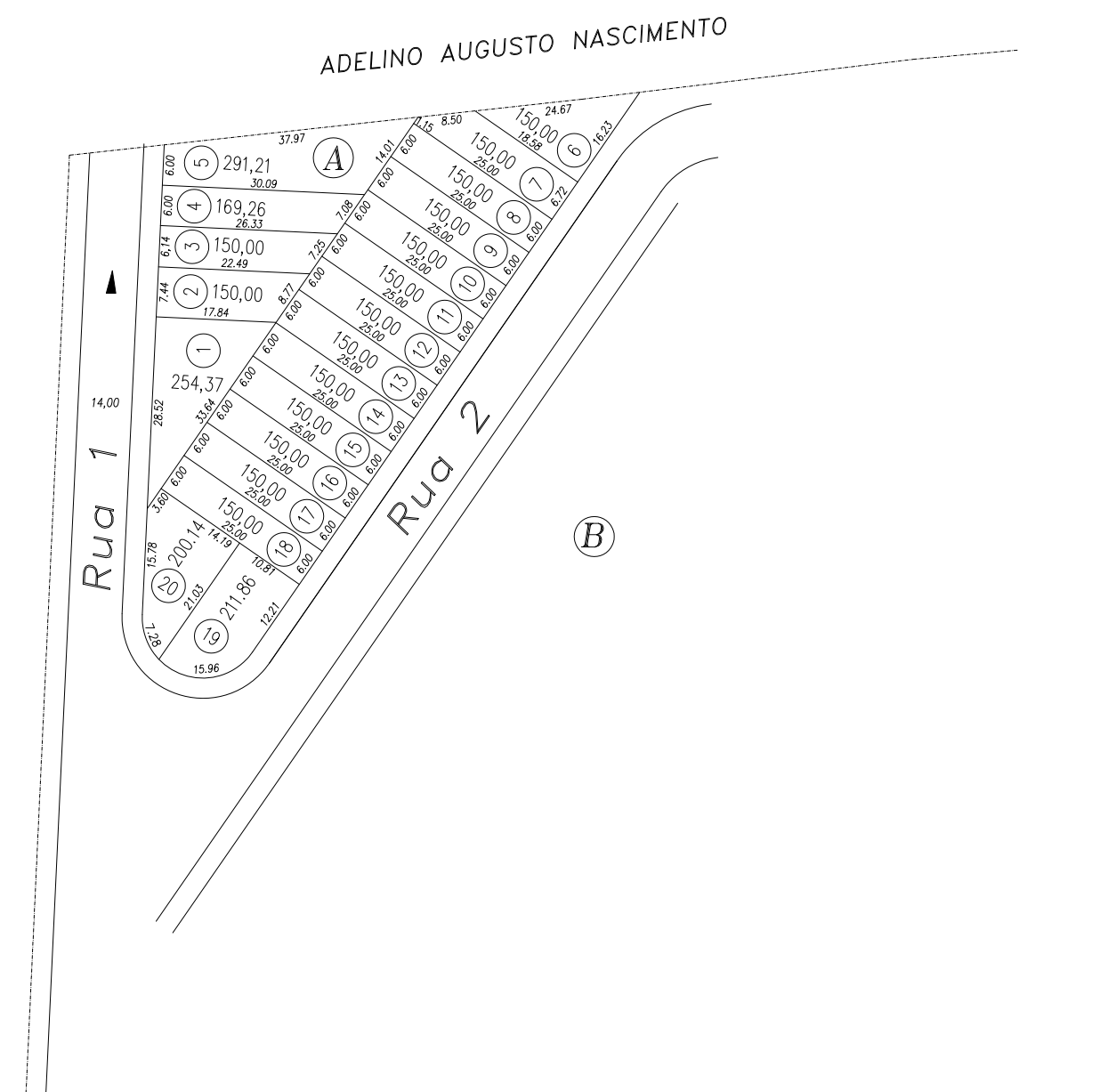

# VILLAGGIO DI ITAICI

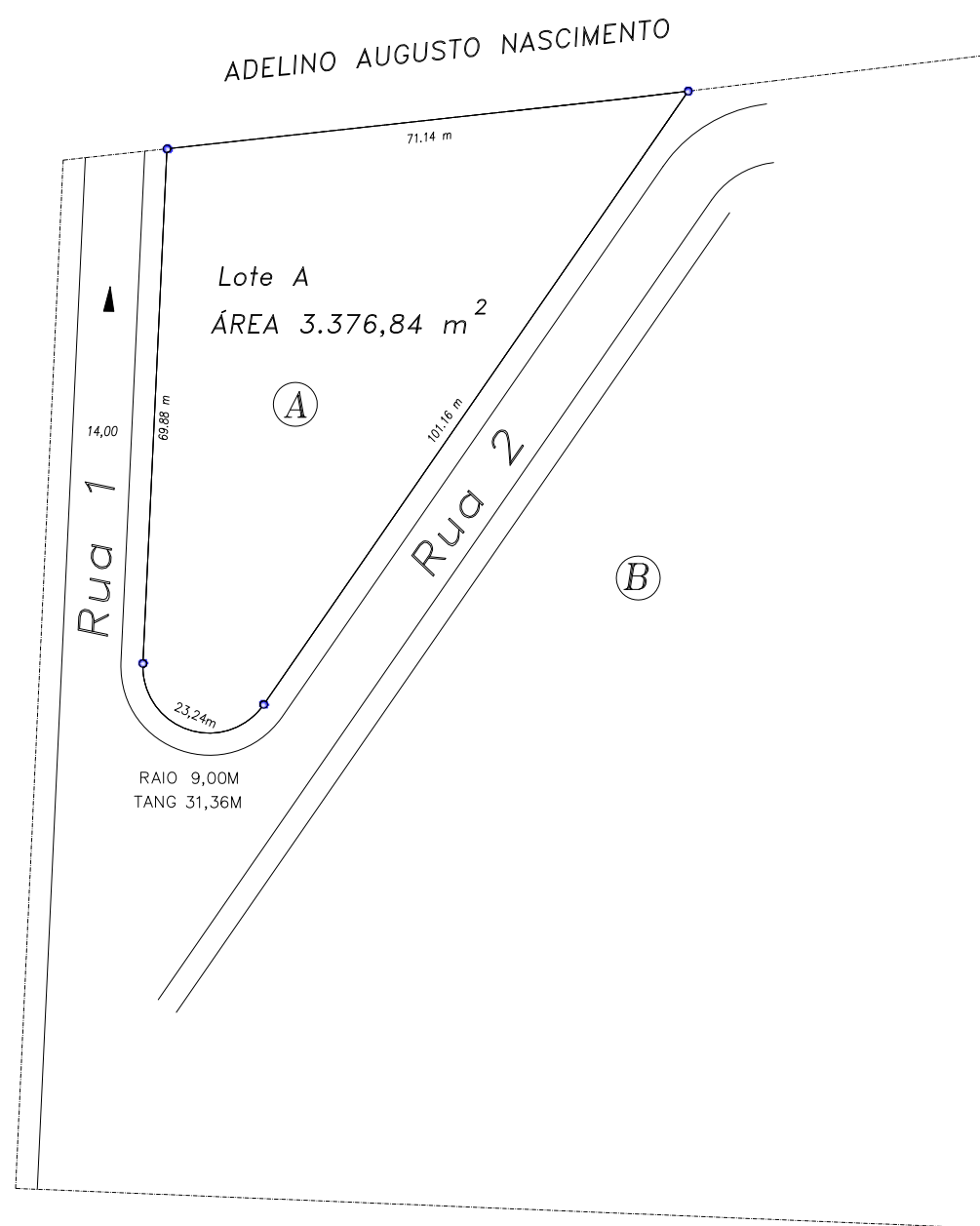

Situação Atual



Situação Intermediária Unificada

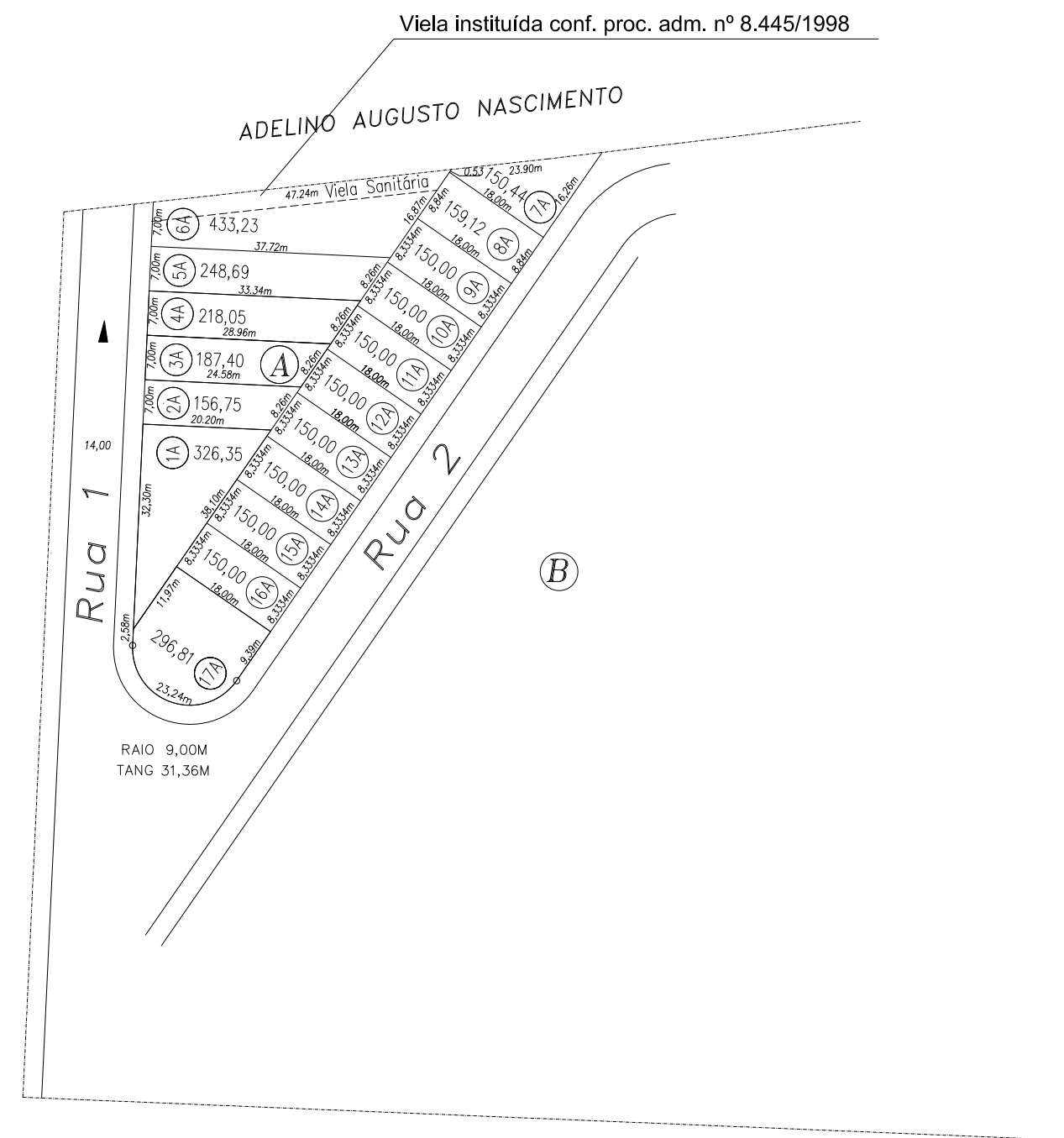

Situação Pretendida

## PLANTA TOPOGRÁFICA

Folha Única

ASSUNTO:  
UNIFICAÇÃO E DESDOBRIO  
LOCAL:  
QUADRA A – J. VILLAGGIO DE ITAICI – BAIRRO ITAICI  
MUNICÍPIO:  
INDAIATUBA – SP.  
PROPRIETÁRIO:  
**MANTOANELLI EMP. E PART. LTDA.**  
ESCALA: 1/1000

### SITUAÇÃO

Declaro que a aprovação do projeto, por parte da Prefeitura, não implica no reconhecimento do direito de propriedade do terreno.

### VIDE PROJETO URBANÍSTICO

Proprietário:  
JOSE ROBERTO MANTOANELLI

### ÁREAS (m<sup>2</sup>)

TOTAL 3.376,84 m

Responsável pela levantamento  
CARLOS ALBERTO SALVADOR CASTILHO  
Agrimensor  
CREA 064.501.039-6  
I.M. 100.631  
ART n. 92221220080189852

OUTUBRO/07

APROVAÇÃO