

MASSANAO SUETAKE OU SUCESSORES

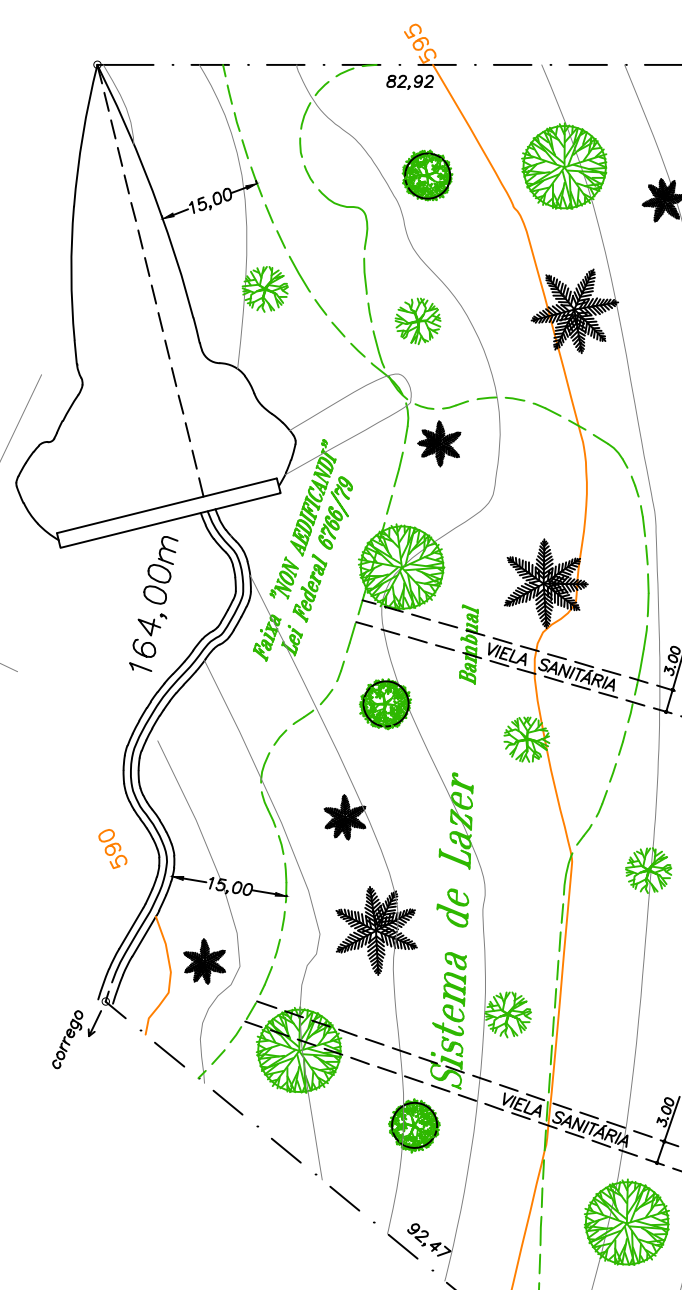
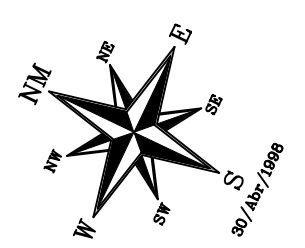

Especificacao	AREAS (m2)	%
1. Area de lotes (222 lotes)	75.195,40	62,14
2. Areas Publicas		
2.1 - Sistema de vias	27.654,39	22,86
2.2 - Areas Institucionais (equipamentos urbanos e comunitarios)	6.050,21	5,00
2.3 - Espacos livres de uso publico Areas verdes/Sistemas de Lazer	12.100,00	10,00
3. Outros		
4. Area loteada	121.000,00	100
5. Areas remanescentes		
6. TOTAL DA GLEBA	121.000,00	100

OBS.: Lote 07 da H é destinado a portaria do empreendimento e residência

PLANTA TOPOGRÁFICA FL.2/10

JARDIM "VILLA ROMANA"

ASSUNTO: Projeto de arruamento e loteamento
 LOCAL: Sítio São João
 Bairro Areal
 MUNICÍPIO: Indaiatuba - SP.
 PROPRIETÁRIO: KACHIO MURAKAMI
 ESCALA: 1/1000

SITUAÇÃO (sem escaço)

Declaro que a aprovação do projeto, por parte da Prefeitura, não implica no reconhecimento do direito de propriedade do terreno.

Proprietário: _____

ÁREAS (m²)

Total 121.000,00

Autor do Projeto: **SAMUEL ROBERTO BARRETO**
 Arquiteto
 CREA 060.503.388-5
 I.M. 108.974
 ART 98/075

Responsável pelo levantamento: **CARLOS ALBERTO SALVADOR CASTILHO**
 Agtopógrafo
 CREA 064.501.039-8
 I.M. 100.631
 ART 98/013

APROVAÇÃO

Esquema de recuos sem escola

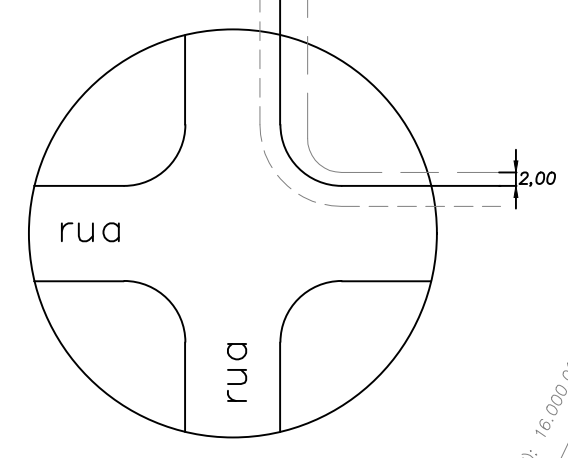

TOYOZO NOMURA

atual loteamento Chacaras Areal

Area Institucional 01
6.050,21 m²

ANGELO PETRILLI

LUIZ EMILIO BANWART OU SUCESSORES